Lizenziertes Lied

Wenn das Dunkel schwindet

Text: Karl–Heinz Willenberg

Melodie:

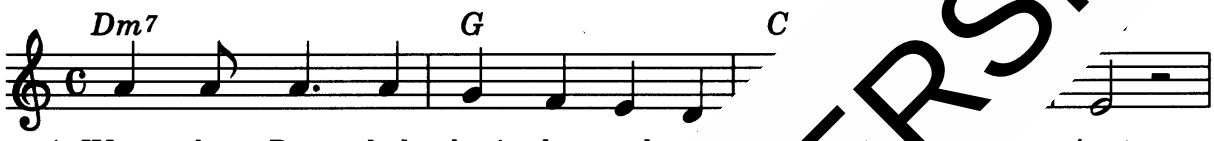

1. Wenn das Dun - kel schwin-det und oe - ginnt,
2. Wenn ein Mensch vor mir die Tr Ge - sicht,
3. Wenn zwei Men-schen sich die ch dem Streit
4. Ü - ber - all treff ich auf im - mer bin.

1. wenn die letz - ten en und das Son - nen - licht
2. die Ver-zweif-l nöpft neu - e Zu - ver - sicht
3. zur Ver - söh- s - sen Haß und Bit - ter - keit,
4. Wenn ich d se - he und er-kenn den Sinn,

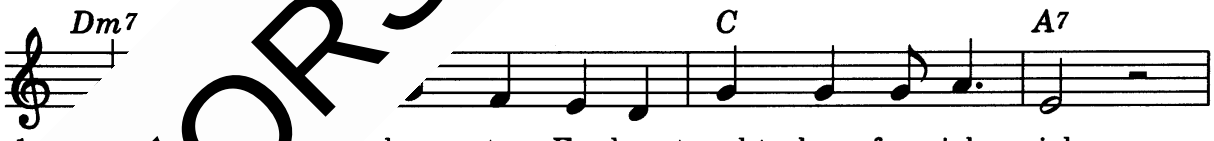

bun - te Far-ben taucht, dann freu ich mich,
em Lä - cheln wei-ter - geht, dann freu ich mich,
-den end - lich hei-len, ja, dann freu ich mich,
ir, ein Licht-strahl dei-ner Lie - be heut zu sein,

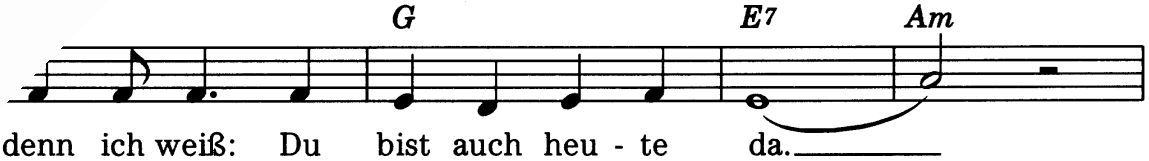

1. denn ich weiß: Du bist auch heu - te da.
2. denn ich weiß: Du bist auch heu - te da.
3. denn ich weiß: Du bist auch heu - te da.
4. dei - ner Lie - be, die die Welt er - hellt,

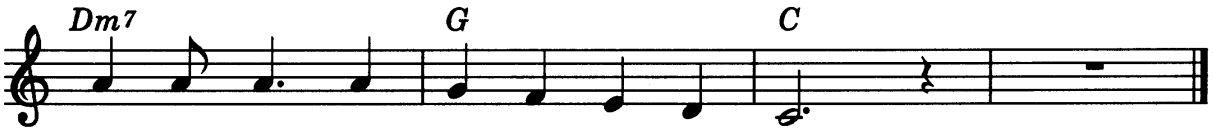

1. Du hältst die - se Welt in dei - ner Hand.
2. Du führst aus dem Dun - kel in das Licht.
3. Und dein Frie - de wirkt in uns - rer Zeit.
4. an dem Platz, wo du mich hin - ge - stellt.

VORSCHAUVERSION!

© 1990 SCM Hänssler, Holzgerlingen